

RESERVAÇÃO DE DIREITOS: O autor declara que todos os direitos de propriedade intelectual, incluindo mas não limitado a patentes, direitos de autor, marcas registradas e outros direitos legais, são reservados para todos os fins e em todas as jurisdições. Nenhuma parte deste projeto pode ser reproduzida, distribuída ou utilizada de qualquer forma sem a permissão escrita do autor. A Lota Engenharia não se responsabiliza por danos ou prejuízos de qualquer natureza decorrentes do uso deste projeto. Este projeto é fornecido "como está" sem qualquer garantia, expressa ou implícita. O usuário assume a responsabilidade por verificar a precisão e a adequação das informações contidas neste projeto para os seus fins específicos. A Lota Engenharia não é responsável por danos materiais ou morais decorrentes do uso deste projeto. Este projeto é propriedade intelectual da Lota Engenharia e deve ser mantido em sigilo. A divulgação ou o uso não autorizado deste projeto é estritamente proibido e será considerado uma violação dos direitos de propriedade intelectual da Lota Engenharia. A Lota Engenharia não se responsabiliza por danos ou prejuízos de qualquer natureza decorrentes do uso deste projeto. Este projeto é fornecido "como está" sem qualquer garantia, expressa ou implícita. O usuário assume a responsabilidade por verificar a precisão e a adequação das informações contidas neste projeto para os seus fins específicos. A Lota Engenharia não é responsável por danos materiais ou morais decorrentes do uso deste projeto. Este projeto é propriedade intelectual da Lota Engenharia e deve ser mantido em sigilo. A divulgação ou o uso não autorizado deste projeto é estritamente proibido e será considerado uma violação dos direitos de propriedade intelectual da Lota Engenharia.

Projector:
Edson L. L. Fulano

Desenhou:
Edson L. L. Fulano

Colaborou:
Eduvalves Jorge Tamele

Calculou:
Edson L. L. Fulano

Verificou:
Edson L. L. Fulano

Aprovou:
Edson L. L. Fulano

Projecto: PROJECTO EXECUTIVO PARA A CONSTRUÇÃO DE UM CENTRO DE ACOLHIMENTO PARA CRIANÇAS VITIMAS DE VIOLÊNCIA

Designação:
1. ROOF PLAN WITH MEASURES

Nome do Cliente:
Edson L. L. Fulano

Ass:
APROVADO PARA A CONSTRUÇÃO

Local de instalação do Projeto:
MAPUTO, MOÇAMBIQUE

1- Não autorizado ao cliente do Autor
2- O conteúdo do projeto só é válido com a assinatura do Autor do projeto.
3- Verificar as dimensões do projeto durante a execução do projeto.
4- Consultar o Autor do Projeto em caso de dúvidas.

Ass: _____
Data: _____

Escala:
1:100

Desenho Nº:
Arq:07

Data:
5/22/2020

Temperatura do Ar: _____
Folha do Projeto:
Projeto Executivo

REVISÃO	DATA	ALTERAÇÕES	DES	VER	APRO

Lota Engenharia





1:100



1:100

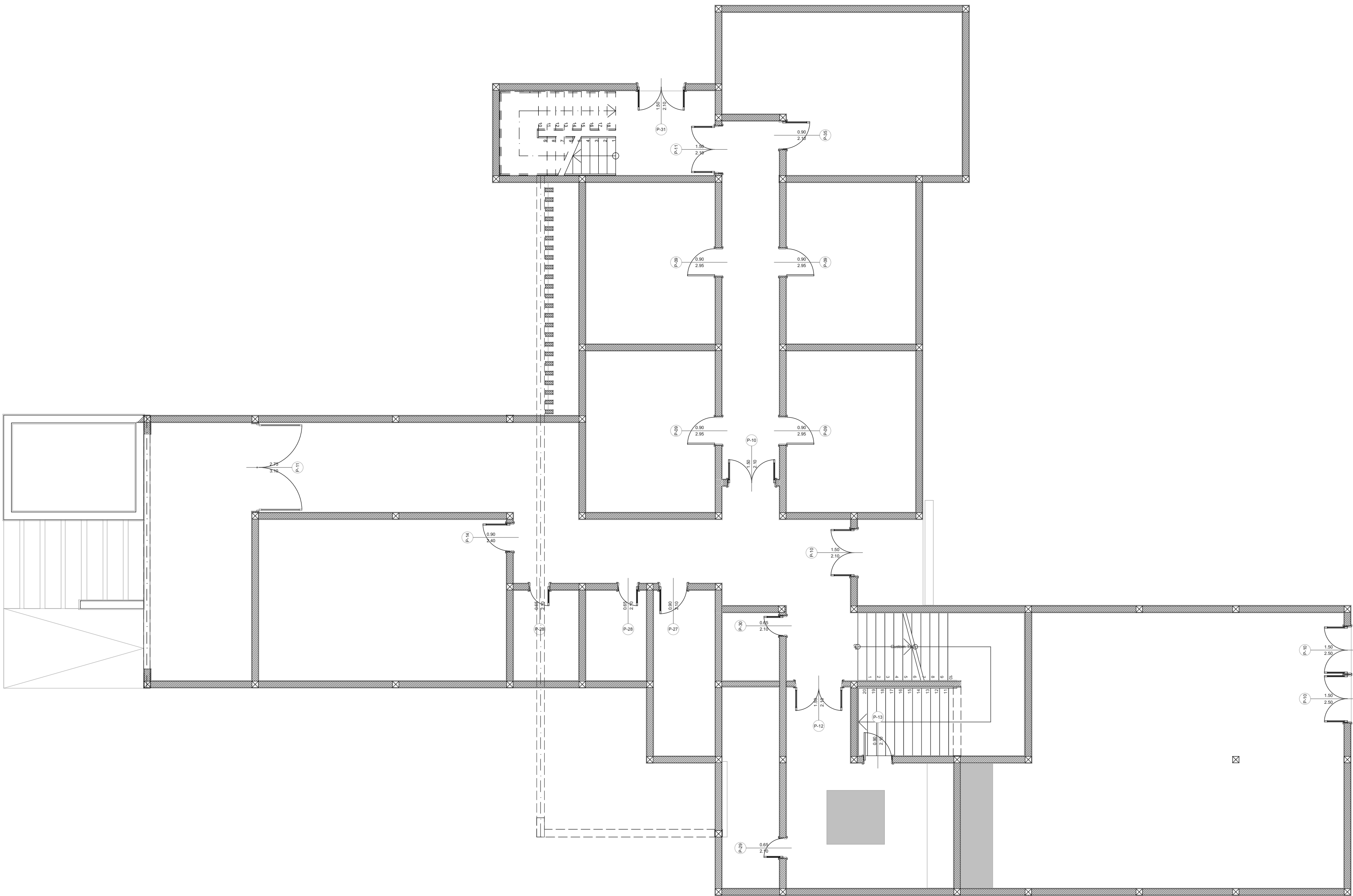

Projectou: Edson L. L. Fulano	REVISÃO	DATA	ALTERAÇÕES	DES	VER	APRO
Desenhou: Edson L. L. Fulano	Projecto: PROJECTO EXECUTIVO PARA A CONSTRUÇÃO DE UM CENTRO DE ACOLHIMENTO PARA CRIANÇAS VITIMAS DE VIOLÊNCIA					
Colaborou: Eduvalgues Jorge Tamele	Designação: 2. DOORS DIMENSIONS PLAN					
Calculou: Edson L. L. Fulano	Dono da Obra: Edson L. L. Fulano					
Verificou:	Financiador:					
Aprovou:	Local de Implantação: MAPUTO, MOÇAMBIQUE					
fulano@lotaengenharia.com/edsonlopesfulano@gmail.com_+258 84/87 284 7663						

**Lota Engenharia**

Escala:
1:100

Desenho N°:
Arq:13

Data:
5/22/2020

Tamanho da Folha:
A3

Faixa do Projecto:
Projecto Executivo

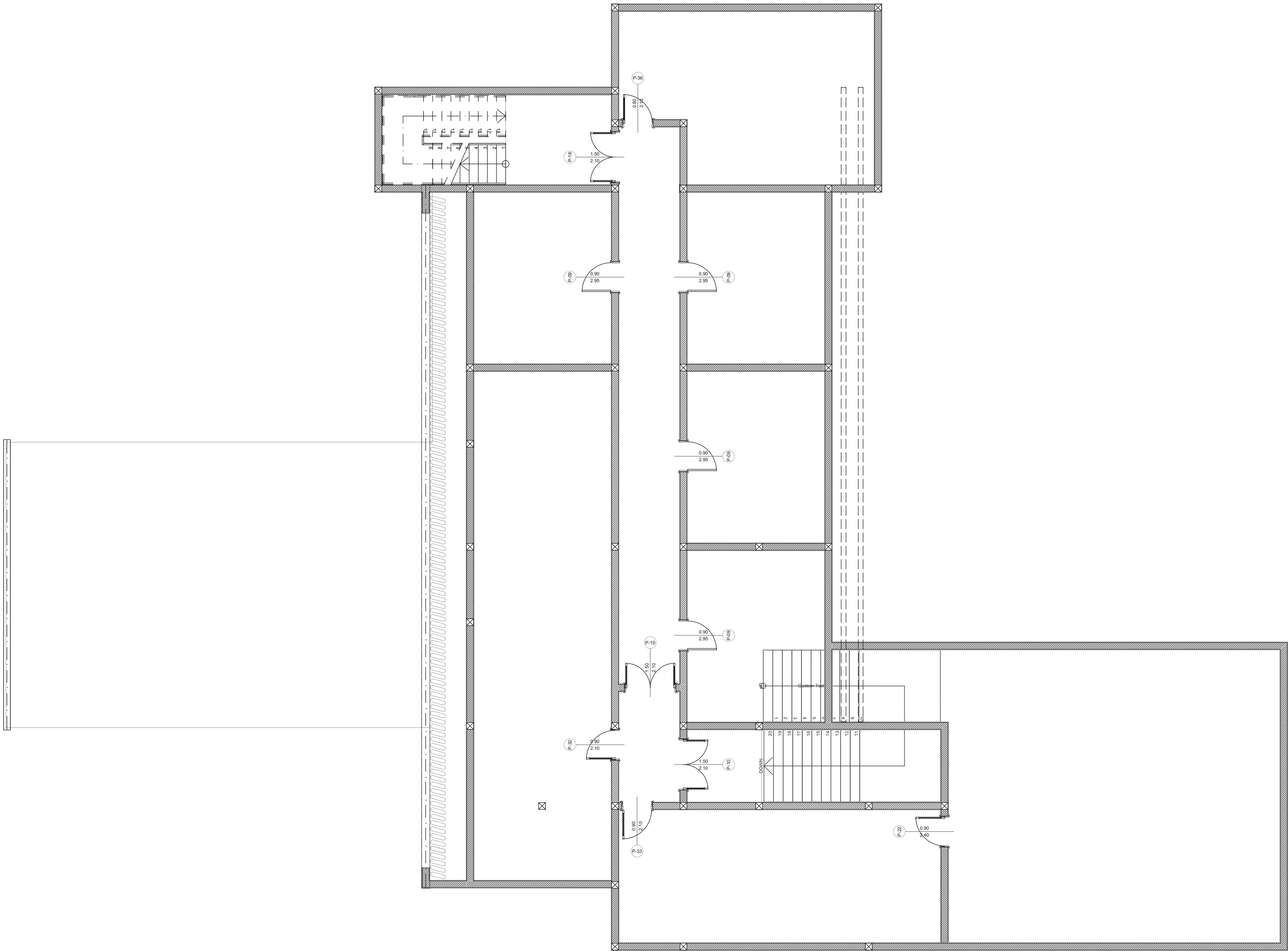

DOORS DIMENSIONS PLAN

1:100

Projectou: Edson L. L. Fulano	REVISÃO	DATA	ALTERAÇÕES	DES	VER	APRO
Desenhou: Edson L. L. Fulano	Projecto: PROJECTO EXECUTIVO PARA A CONSTRUÇÃO DE UM CENTRO DE ACOLHIMENTO PARA CRIANÇAS VITIMAS DE VIOLÊNCIA					
Colaborou: Eduvalques Jorge Tamele	Designação: 1. DOORS DIMENSIONS PLAN					
Calculou: Edson L. L. Fulano	Dono da Obra: Edson L. L. Fulano					
Verificou:	Financiador:					
Aprovou:	Local de Implantação: MAPUTO, MOÇAMBIQUE					
fulano@lotaengenharia.com/edsonlopesfulano@gmail.com_+258 84/87 284 7663						

**Lota Engenharia**

Escala:
1:100

Desenho N°:
Arq:14

Data:
5/22/2020

Tamanho da Folha:
A3

Faixa do Projecto:
Projecto Executivo



1:100



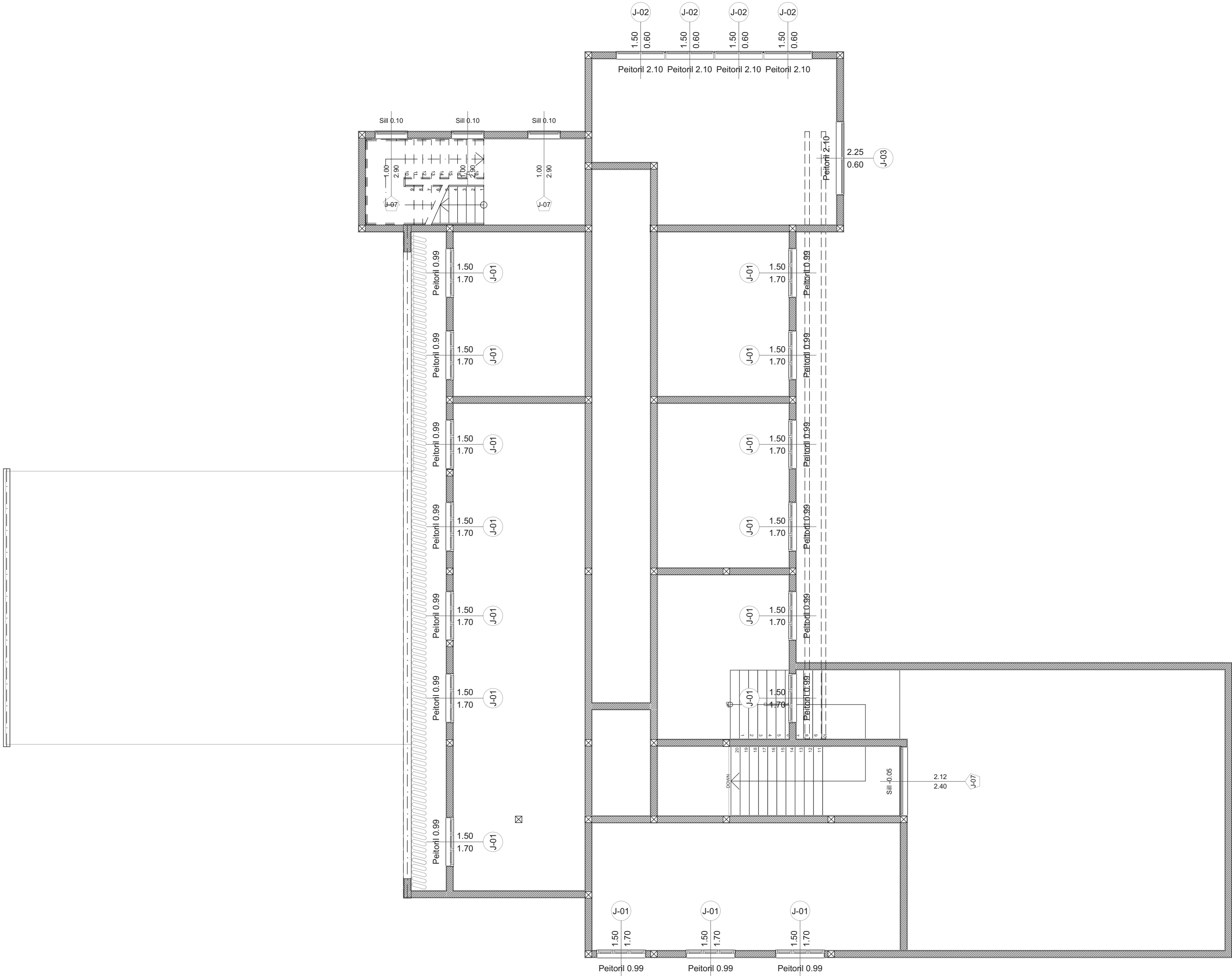

Projectou: Edson L. L. Fulano	REVISÃO	DATA	ALTERAÇÕES	DES	VER	APRO
Desenhou: Edson L. L. Fulano	Projecto: PROJECTO EXECUTIVO PARA A CONSTRUÇÃO DE UM CENTRO DE ACOLHIMENTO PARA CRIANÇAS VITIMAS DE VIOLÊNCIA					
Colaborou: Eduvalgues Jorge Tamele	Designação: 0. MAPA DE INDICAÇÃO DE VAOS E JANELAS					
Calculou: Edson L. L. Fulano	Dono da Obra: Edson L. L. Fulano					
Verificou:	Financiador:					
Aprovou:	Local de Implantação: MAPUTO, MOÇAMBIQUE					
fulano@lotaengenharia.com/edsonlopesfulano@gmail.com_+258 84/87 284 7663						

1-São reservados os direitos do Autor.
2-O conteúdo do projecto so é válido com a assinatura do Autor do projecto.
3-Verificar as dimensões do projecto durante a execução do projecto.
4-Consultar o Autor do Projecto em caso de dúvida.

APROVADO PARA A CONSTRUÇÃO:
Ass: _____
Data: _____

**Lota Engenharia**

Escala:
1:100

Desenho N°:
Arq:16

Data:
5/22/2020

Tamanho da Folha:
A3

Faixa do Projecto:
Projecto Executivo

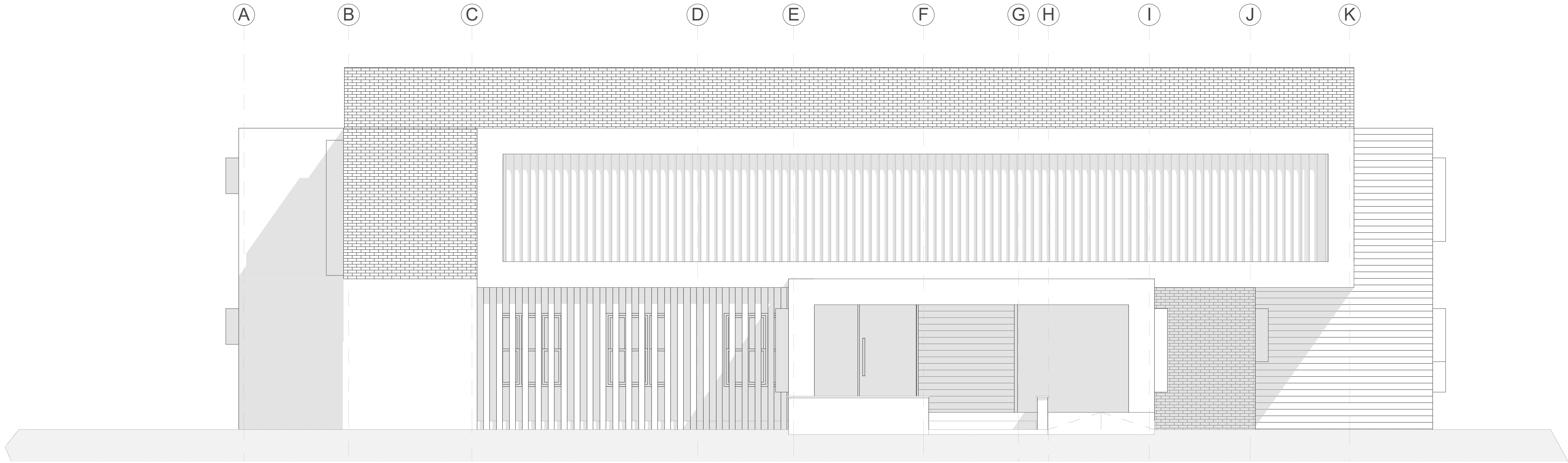

1 SOUTH ELEVATION 1:50



1 NORTH ELEVATION 1:50

© 2020 LOTA ENGENHARIA, Lda. Todos os direitos reservados. Este documento é propriedade intelectual de LOTA ENGENHARIA, Lda. e não pode ser reproduzido ou utilizado sem a autorização expressa da LOTA ENGENHARIA, Lda. A LOTA ENGENHARIA, Lda. não se responsabiliza por danos ou prejuízos de qualquer natureza decorrentes do uso não autorizado deste documento.

Projector: Edson L. L. Fulano	REVISÃO	DATA	ALTERAÇÕES	DES	VER	APRO	Escala: 1:50
Desenhou: Edson L. L. Fulano	Projecto: PROJECTO EXECUTIVO PARA A CONSTRUÇÃO DE UM CENTRO DE ACOLHIMENTO PARA CRIANÇAS VITIMAS DE VIOLÊNCIA						Desenho N.º: Arq.18.1
Colaborou: Eduvalves Jorge Tamele	Designação: E-01 SOUTH AND NORTH ELEVATION						Data: 5/22/2020
Calculou: Edson L. L. Fulano	Data de Criação: Edson L. L. Fulano						Temperatura de Criação: A3
Verificou: Edson L. L. Fulano	Ass: _____ Data: _____						Fim do Projeto: Projecto Executivo
Aprovou: Edson L. L. Fulano	Local de Imagem: MAPUTO, MOÇAMBIQUE						
fulano@lotaengenharia.com/edsonlopesfulano@gmail.com, +258 84/87 284 7663							



1

EAST ELEVATION

1:75



1

WEST ELEVATION

1:75

© 2020 LOTA ENGENHARIA, Lda. Todos os direitos reservados. Este documento é propriedade intelectual de LOTA ENGENHARIA, Lda. e não pode ser reproduzido ou utilizado sem a autorização expressa da LOTA ENGENHARIA, Lda. A LOTA ENGENHARIA, Lda. não se responsabiliza por danos ou prejuízos de qualquer natureza decorrentes do uso não autorizado deste documento.

Projecto:
Edson L. L. Fulano

Desenhou:
Edson L. L. Fulano

Colaborou:
Eduvalgues Jorge Tamele

Calculou:
Edson L. L. Fulano

Verificou:
Edson L. L. Fulano

Aprovou:
Edson L. L. Fulano

REVISÃO

DATA

ALTERAÇÕES

DES

VER

APRO

Projecto: PROJECTO EXECUTIVO PARA A CONSTRUÇÃO DE UM CENTRO DE ACOLHIMENTO PARA CRIANÇAS VITIMAS DE VIOLÊNCIA

Designação: E-04 EAST AND WEST ELEVATIONS

Ass: APROVADO PARA A CONSTRUÇÃO

Local de instalação: MAPUTO, MOÇAMBIQUE

fulano@lotaengenharia.com/edsonlopesfulano@gmail.com, +258 84/87 284 7663

1- Não autorizado ao Autor do projecto

2- O conteúdo do projecto só é válido com a assinatura do Autor do projecto

3- Verificar as dimensões do projecto durante a execução do projecto

4- Consultar o Autor do Projecto em caso de dúvidas

Ass: APROVADO PARA A CONSTRUÇÃO

Local de instalação: MAPUTO, MOÇAMBIQUE

Escala: 1:75

Desenho Nº: Arq.18.2

Data: 5/22/2020















Temperatura do Ar: 23°C

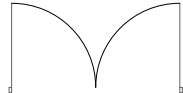







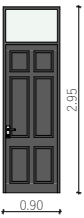
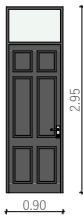
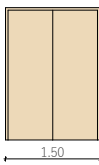
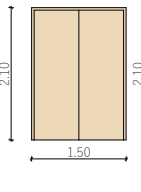
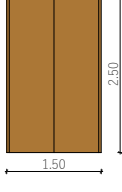
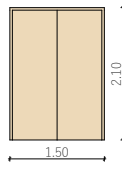
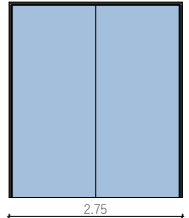
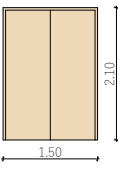
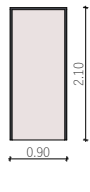
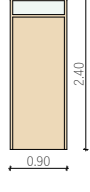
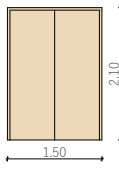
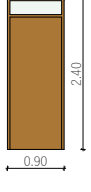
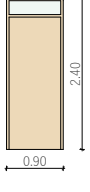
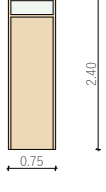

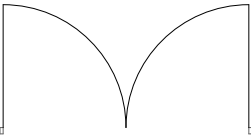

Folha do Projecto: 33

Projecto Executivo

LOTA ENGENHARIA

@ TITULAR: LOTA ENGENHARIA, D.L.A. - AO TITULAR RESERVA-SE O DIREITO DE INTRODUIR ALTERAÇÕES, OS DIREITOS DE REPRODUÇÃO, ALTERAÇÃO, UTILIZAÇÃO, EXPLORAÇÃO E EXECUÇÃO PERTENCE EXCLUSIVAMENTE AO TITULAR E ESTÃO RESERVADOS PARA TODOS OS PAÍSES. O POSSUIADOR DEVERÁ MANTER ESTE DOCUMENTO COMO CONFIDENCIAL. A COMUNICAÇÃO A TERCEIROS REQUER PREVIA AUTORIZAÇÃO POR ESCRITO DO TITULAR.

DOORS MAP														
NAME	P-09	P-09	P-10	P-10	P-10	P-11	P-11	P-12	P-13	P-14	P-18	P-22	P-23	P-24
PLAN														
ELEVATION														
QUANTITY	4	4	2	2	2	1	1	1	1	1	1	1	2	2
DIMENSIONS	0.90×2.95	0.90×2.95	1.50×2.10	1.50×2.10	1.50×2.10	1.50×2.10	2.75×3.10	1.50×2.10	0.90×2.10	0.90×2.40	1.50×2.10	0.90×2.40	0.90×2.40	0.75×2.40
AREA	56.24	56.24	24.12	24.12	24.12	28.34	20.92	11.72	8.23	9.83	12.06	9.83	19.66	17.84
ROOM NUMBER														
ROOM NAME														
MATERIAL	Contraplacado	Contraplacado	Contraplacado	Contraplacado	Contraplacado	Contraplacado	Contraplacado	Contraplacado	Contraplacado	Contraplacado	Contraplacado	Contraplacado	Contraplacado	Contraplacado
TYPE	Door	Door	Door	Door	Door	Door	Door	Door	Door	Door	Door	Door	Door	Door
FLOOR/LEVEL	1ST_FLOOR	2ND_FLOOR	1ST_FLOOR	2ND_FLOOR	1ST_FLOOR	1ST_FLOOR	1ST_FLOOR	1ST_FLOOR	1ST_FLOOR	1ST_FLOOR	2ND_FLOOR	2ND_FLOOR	1ST_FLOOR	1ST_FLOOR
FINISHED WALL THICKNESS	0.24	0.24	0.24	0.24	0.24	0.24	0.24	0.21	0.24	0.24	0.24	0.24	0.24	0.24

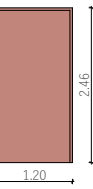
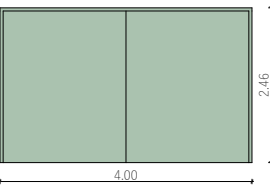
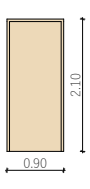
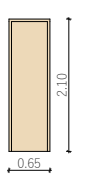
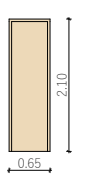
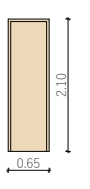
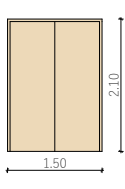
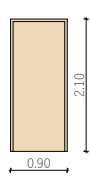
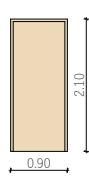
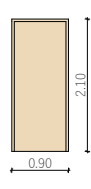
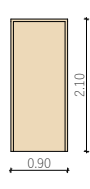
DOORS MAP												
NAME	P-25	P-26	P-26	P-27	P-28	P-29	P-30	P-31	P-32	P-33	P-35	P-36
PLAN												
ELEVATION												
QUANTITY	2	1	2	1	2	1	1	1	1	1	1	1
DIMENSIONS	0.75×2.40	1.20×2.46	4.00×2.46	0.90×2.10	0.65×2.10	0.65×2.10	0.65×2.10	1.50×2.10	0.90×2.10	0.90×2.10	0.90×2.10	0.90×2.10
AREA	17.84	11.65	59.18	8.57	14.54	7.27	7.27	12.06	8.57	8.57	8.57	8.57
ROOM NUMBER												
ROOM NAME												
MATERIAL	Contraplacado	Contraplacado	Contraplacado	Contraplacado	Contraplacado	Contraplacado	Contraplacado	Contraplacado	Contraplacado	Contraplacado	Contraplacado	Contraplacado
TYPE	Door	Door	Door	Door	Door	Door	Door	Door	Door	Door	Door	Door
FLOOR/LEVEL	1ST_FLOOR	1ST_FLOOR	1ST_FLOOR	1ST_FLOOR	1ST_FLOOR	1ST_FLOOR	1ST_FLOOR	1ST_FLOOR	2ND_FLOOR	2ND_FLOOR	1ST_FLOOR	2ND_FLOOR
FINISHED WALL THICKNESS	0.24	0.24	0.24	0.24	0.24	0.24	0.24	0.24	0.24	0.24	0.24	0.24

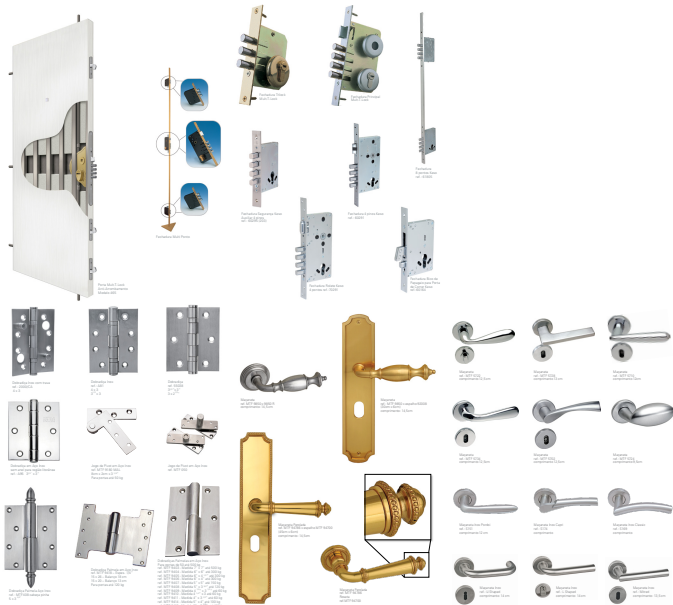

Projectou:
Edson L. L. Fulano

Desenhou:
Edson L. L. Fulano

Colaborou:
Eduvalgues Jorge Tamele

Calculou:
Edson L. L. Fulano

Verificou:

Aprovou:

REVISÃO	DATA	ALTERAÇÕES	DES	VER	APRO

Projecto: PROJECTO EXECUTIVO PARA A CONSTRUÇÃO DE UM CENTRO DE ACOLHIMENTO PARA CRIANÇAS VITIMAS DE VIOLÊNCIA

Designação:
01 DOORS MAP

Dono da Obra:
Edson L. L. Fulano

Financiador:

Local de Implantação:
MAPUTO, MOÇAMBIQUE

- 1-São reservados os direitos do Autor.
- 2-O conteúdo do projecto so é válido com a assinatura do Autor do projecto.
- 3-Verificar as dimensões do projecto durante a execução do projecto.
- 4-Consultar o Autor do Projecto em caso de dúvida.

Ass: _____

Data: _____









Escala:1.20,
1:609.60

Desenho N°:
Arq:19.1

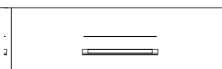
Data:
5/22/2020

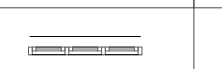
Tamanho da Folha:
A3
Fase do Projecto:
Projecto Executivo

[illegible]

NAME		J-07	J-09	J-10	J-11
PLAN					
ELEVATION					
QUANTITY	3	3	2	3	1
DIMENSION	1.00×2.90	1.50×1.70	1.50×1.50	1.50×1.70	1.50×1.70
AREA	27.06	26.79	12.82	26.79	8.93
ROOM NUMBER					
ROOM NAME					
MATERIAL	Aluminio	Madeira Maciça	Aluminio	Madeira Maciça	Madeira Maciça
TYPE	Window	Window	Window	Window	Window

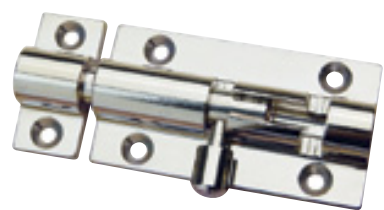

Projecto: Edson L. L. Fulano	REVISÃO DATA	ALTERAÇÕES	DES	VER	APRO
--	----------------	------------	-----	-----	------

Desenhou:
Edson L. L. Fulano

Projecto: **PROJECTO EXECUTIVO PARA A CONSTRUÇÃO DE UM CENTRO DE ACOLHIMENTO PARA CRIANÇAS VITIMAS DE VIOLÊNCIA**

Colaborou:
Eduvalgues Jorge Tamele

Designação:
02 WINDOWS MAP

Escala: **1:96.71**
1:78.60

Calculou:
Edson L. L. Fulano

Dono de Obra:
Edson L. L. Fulano

Desenho N.º:
Arq:19.2

Verificou:

Financiador:

Data:
5/22/2020

Aprovou:

Local de Implantação:
MAPUTO, MOÇAMBIQUE

Tamanho da Folha:
A3

fulano@lotaengenharia.com/edsonlopesfulano@gmail.com

Projecto Executivo